

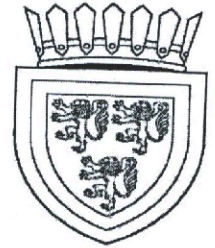

REPUBLICA MOLDOVA
RAIONUL EDINEȚ
CONSILIUL COMUNAL RUSENI



Decizie nr. 3/1
din 30 aprilie 2026

**“Cu privire la aprobarea schițelor
de formarea a bunurilor imobile.”**

În conformitate cu prevederile art. 14 alin. 2, lit. d) ale Legii nr.436/ 2006 privind administrația publică locală, art. 4 alin.(1) lit. k) ale Legii nr. 435/2006 cu privire la decentralizarea administrativă, art. 11, 14 ale Legii cu privire la formarea bunurilor imobile nr. 354/2004, art.8, 15 ale Legii privind transparența în procesul decizional nr. 239 /2008, în baza Deciziei consiliului comunal Ruseni nr. 1/4 din 30.01.2026 Cu privire la formarea bunurilor imobile prin separare și avizului pozitiv al comisiei de specialitate,
Consiliul comunal Ruseni,

DECIDE:

1. Se aprobă Schița de formarea a bunurilor imobile prin separarea bunului imobil cu nr. cadastral 4142114.481, conforma Planului de amplasare, se anexează.
2. Se aprobă Schița de formarea a bunurilor imobile prin separarea bunului imobil cu nr. cadastral 4142106.661, conforma Planului de amplasare, se anexează.
3. Prezenta decizie intră în vigoare din momentul plasării în Registrul de Stat al Actelor Locale.

Președintele ședinței

**Consilierul desemnat în cazul
imposibilității de semnare a președintelui**

Contrasemnează:

Secretarul consiliului communal

Botnaru Grigore

Tomașenco Victor

Comarnițchi Ina



Satul RUSENI

Situatie

Amplasament

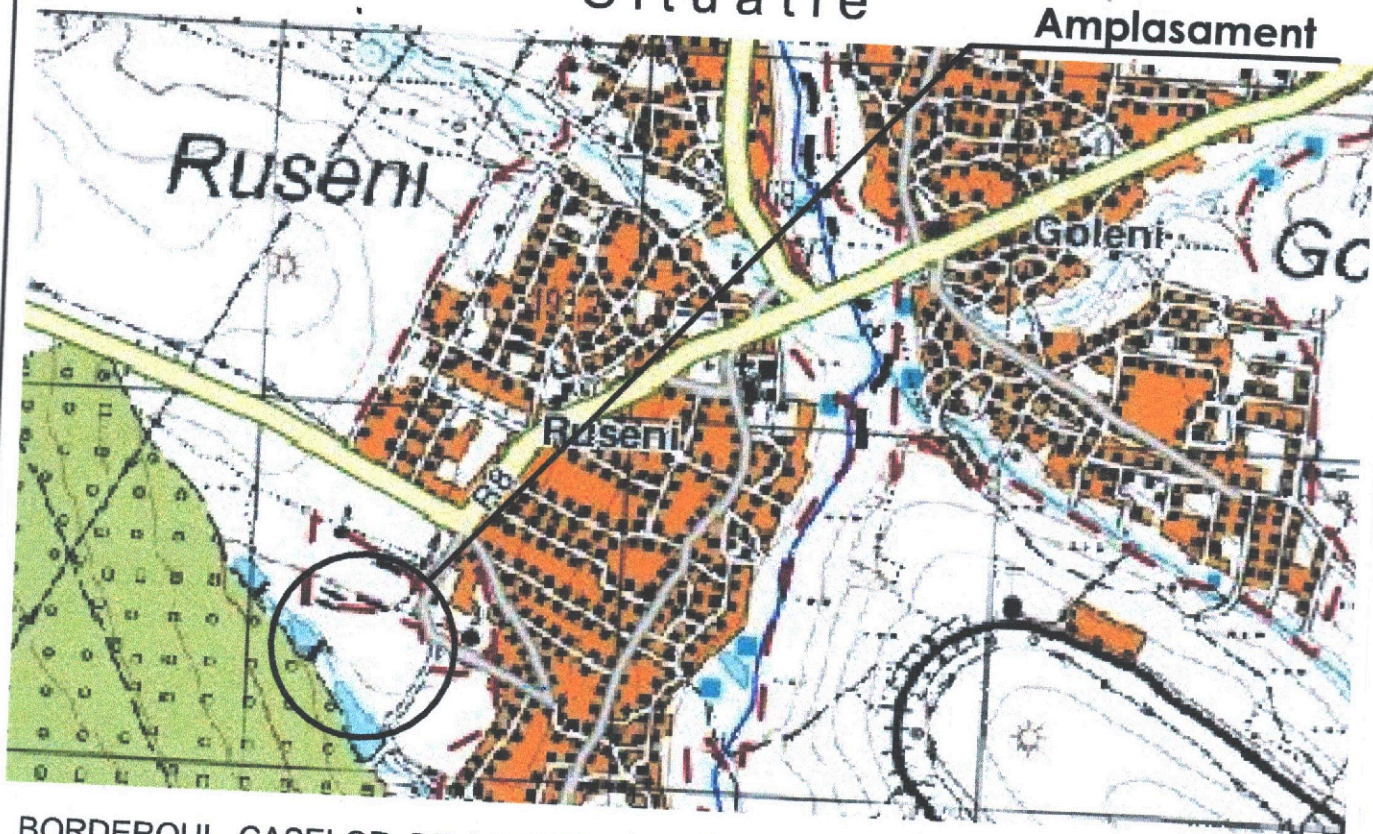

BORDEROUL CASELOR DE LOCUIT ȘI CLĂDIRILOR DE MENIRE -SOCIALĂ

Nr.	Denumirea	Suprafața terenului (ha)	Nivel	Suprafața construcției (m.p.)	Suprafața totală (m.p.)	Volumul construcției (m.c.)
1	Formarea bunului imobil prin separare (proiect).	0.5800				
2	Formarea bunului imobil prin separare (proiect).	0.3500				
3	Formarea bunului imobil prin separare (proiect).	1.2000				
4	Formarea bunului imobil prin separare (proiect).	0.6200				
5	Formarea bunului imobil prin separare (proiect).	0.8100				
6	Formarea bunului imobil prin separare (proiect).	0.6000				
7	Formarea bunului imobil prin separare (proiect).	0.7800				
8	Formarea bunului imobil prin separare (proiect).	1.4000				
9	Formarea bunului imobil prin separare (proiect).	0.1400				
10	Formarea bunului imobil prin separare (proiect).	0.4600				
11	Formarea bunului imobil prin separare (proiect).	0.4000				
12	Formarea bunului imobil prin separare (proiect).	0.6800				
13	Formarea bunului imobil prin separare (proiect).	0.2500				
14	Formarea bunului imobil prin separare (proiect).	0.4200				
15	Formarea bunului imobil prin separare (proiect).	0.0500				
16	Formarea bunului imobil prin separare (proiect).	0.2300				
17	Formarea bunului imobil prin separare (proiect).	0.3800				
0	Teren cu nr.cad. 4142114.481	10.09660				
18	Construcție (ex.)					

PLAN DE AMPLASARE A IMOBILULUI/TERENULUI Sc.1: 2500



COORDONAT:

ARHITECT-ŞEF RAIONULUI EDINEŢ
Mihail EVDOCHIMOV

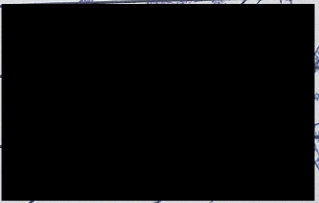

PRIMARUL COM. RUSENI
Denis USTUROI

Decizie Consiliul com. Ruseni nr. 1/4 din 30 ianuarie 2026

		Beneficiar: Primaria com. Ruseni		
		r-nul Edineț, com. Ruseni, extravilan nr. cad. 4142114.481		
Elaborat	Chiriac L. Chiriac	04.26	Formarea bunurilor imobile prin separare	Stadia DI
		Situatie. Plan de amplasare a imobilului/terenului.		Coala 1
				Coli
		RAIONUL EDINEŢ SERVICIUL ARHITECTURA ŞI URBANISM Î.M. „PROCONSIS”		

Satul RUSENI

Situatie

Amplasament

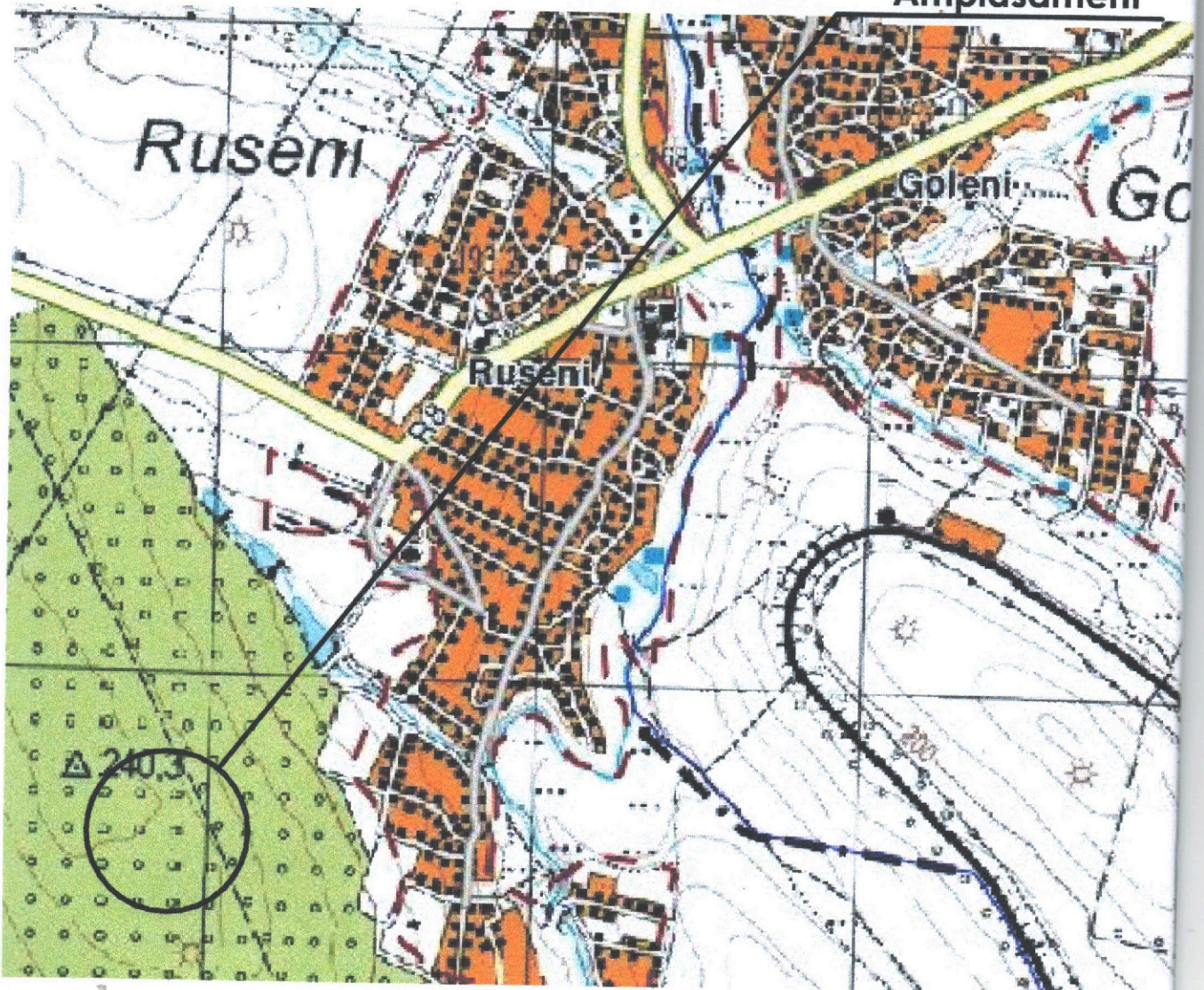

BORDEROUL CASELOR DE LOCUIT ȘI CLĂDIRILOR DE MENIRE - SOCIALĂ

Nr.	Denumirea	Suprafața terenului (ha)	Nivel	Suprafața construcției (m.p.)	Suprafața totală (m.p.)	Volumul construcției (m.c.)
1	Formarea bunului imobil prin separare (proiect).	0.1000				
2	Teren cu nr.cad. 4142114.481	0.3527				
3	Construcție (ex.)					
4	Terenuri agricole (ex.)					

COORDONAT:

ARHITECT-ȘEF RAIONULUI EDINET
Mihail EVDOCHIMOV

PRIMARUL COM. RUSENI
Denis USTUROI



PLAN DE AMPLASARE A IMOBILULUI/TERENULUI Sc.1: 750

Tipul obiectului: Teren
 Numărul cadastral: 4142106.661
 Adresa: r-nul Edineț, com. Ruseni, extravilan
 Destinație: Agricol
 Modul de folosință: Nu este indicat
 Suprafața: 0.35270 ha
 Tipul hotarelor: Generale
 Tipul de proprietate: Publică

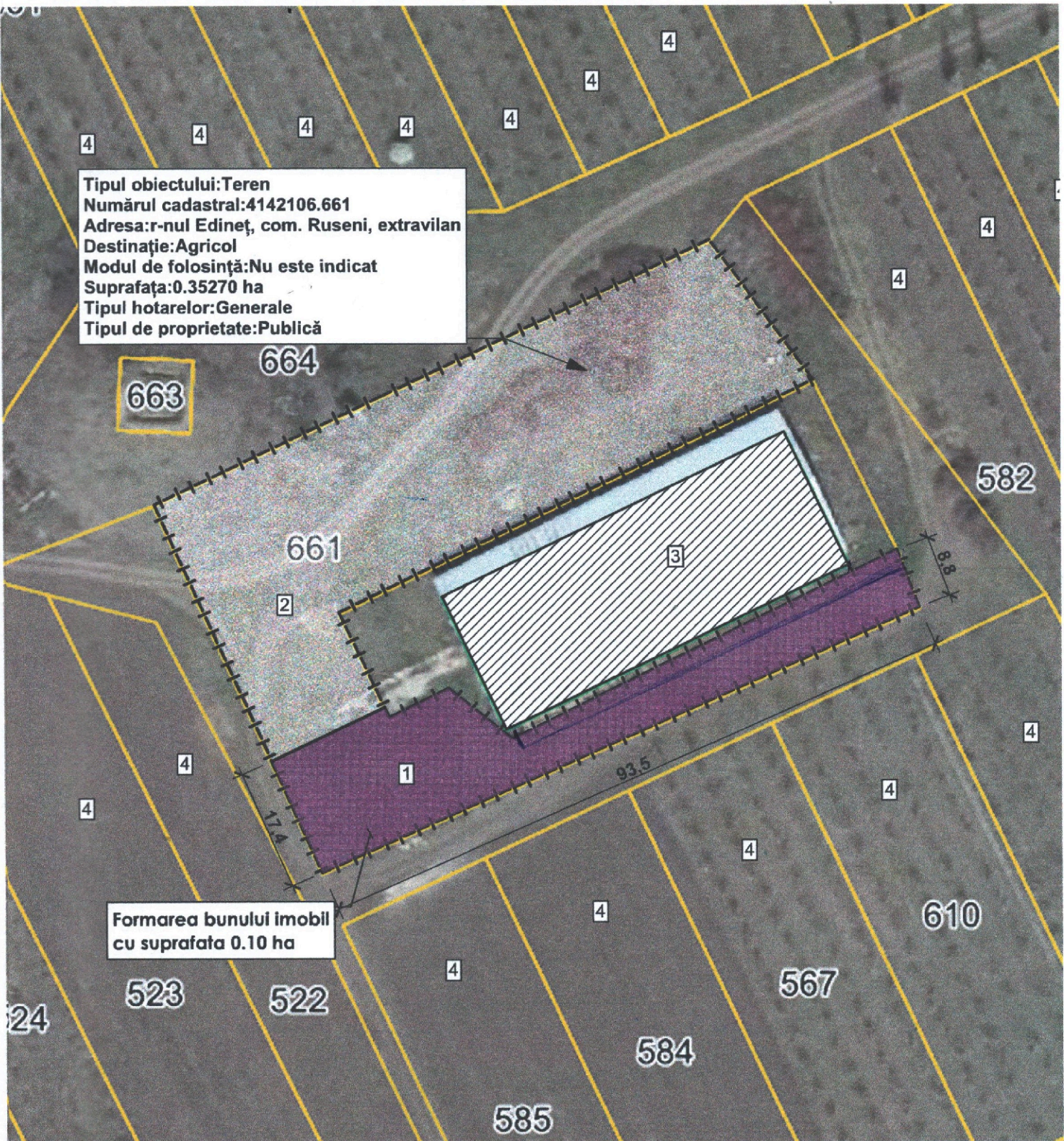

Formarea bunului imobil cu suprafața 0.10 ha

				Beneficiar: Primaria com. Ruseni			
				r-nul Edineț, com. Ruseni, extravilan nr. cad. 4142106.661			
Elaborat	Chiriac L.	<i>Chiriac</i>	04.26	Formarea bunului imobil prin separare	Stadia	Coala	Coli
					DI	1	
				Situație. Plan de amplasare a imobilului/terenului.	RAIONUL EDINEȚ SERVICIUL ARHITECTURA ȘI URBANISM Î.M. „ PROCONSIS”		